

FÉRIAS CRIATIVAS

RESTART JOVEM **DOS 10 AOS 15 ANOS**

Diverte-te a criar!



FÉRIAS CRIATIVAS | Verão O MEU CANAL YOUTUBE

LOCAL | RESTART PORTO

DATAS | 1ª Edição: De 26 a 30 de Junho

2ª Edição: De 24 a 28 de Julho

HORÁRIO | 10h30-13h e 14h-16h30

DURAÇÃO | 1 semana

PÚBLICO-ALVO | Todos os jovens com interesse em criar ou recriar um canal Youtube: da escrita/ideia à publicação de conteúdo.

OBJETIVOS | Criar um canal Youtube temático recorrendo à criatividade e desenvolvimento de conteúdos.

CONTEÚDOS

- O vídeo e a Internet
- Como se fazem vídeos
- O que é um Canal Youtube
- A dinâmica da criação e gestão do canal: definições, objetivos, cuidados a ter
- Grafismos
- Escrever, produzir e realizar conteúdo vídeo para o canal

Formadores

José Alberto Pinheiro

Pedro Negrão



RESTART

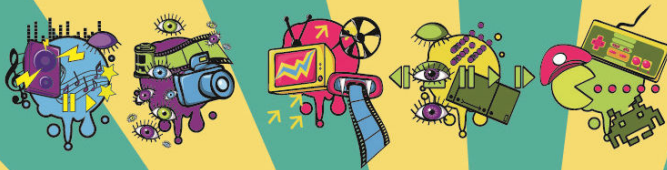

ENTREGA DOS FORMANDOS

Existe um responsável geral que recebe pais e filhos a partir das 9h30 e que os entrega de novo ao responsável de educação, a partir das 16h30, todos os dias.

ALMOÇO

Os participantes nas férias criativas de Verão poderão trazer a refeição de casa ou adquiri-la na cantina da RTP.

ADMISSÃO

Ter entre 10 e 15 anos de idade.

PREÇO GERAL

€149

DESCONTOS

| **20%** para inscrições em 2 ou mais semanas de férias criativas.

O desconto aplica-se ao valor total das semanas.

| **15%** para inscrições de dois irmãos.

O desconto aplica-se apenas numa das inscrições.

PROCESSO DE INSCRIÇÃO

As inscrições são efectuadas mediante o pagamento total e o envio de:

Ficha de Inscrição devidamente preenchida e assinada pelo/a Encarregado/a de Educação;

Cartão do Cidadão do/a aluno/a e do/a Encarregado/a de Educação;

Fotografia de rosto do/a aluno/a.

Comprovativo de pagamento.

As inscrições (por correio ou e-mail) estão sujeitas a confirmação de vaga.

FORMA DE PAGAMENTO

- Transferência bancária (o comprovativo da mesma deverá ser sempre enviado para: infoporto@restart.pt, juntamente com os documentos de inscrição)

NIB: 0010 0000 3999 9940 0016 5

- Cheque (Restarting, SA.)

- Paypal

RESTART – Campus Porto

Tel. 223 212 837 | infoporto@restart.pt | www.restart.pt
Monte da Virgem - RTP - Rua Conceição Fernandes 755
4435-510 V. N. Gaia



RESTART