

# FÉRIAS CRIATIVAS

RESTART JÓVEM **DOS 10 AOS 15 ANOS**

Diverte-te a criar!



## FÉRIAS CRIATIVAS | Verão

### MULTI-TEMAS

LOCAL | RESTART PORTO

**DATAS** | De 17 a 21 de Julho

**HORÁRIO** | 10h30-13h e 14h-16h30

**DURAÇÃO** | 1 semana

**PÚBLICO-ALVO** | Todos os jovens interessados em aprender sobre animação, fotografia, música e som: os processos criativos de cada área.

#### CONTEÚDOS

##### Animação

O que é a animação

Regras e técnicas

Escrita, produção e realização de filme de animação de grupo

Pós-produção

##### Fotografia

Como funciona a fotografia

Fazer reportagem fotográfica e outros exercícios de fotografia

Projeto fotográfico de grupo

##### Música e Som

Fazer som para cinema: sonoplastia

Criar música com o computador (Garage band; Pro tools)

Foley: como recriar o som da imagem

**OBJECTIVOS** | Desenvolver capacidades e competências práticas de comunicação, planeamento, distribuição de tarefas. Desenvolver conhecimentos técnicos de animação, fotografia, música e som e desenvolvimento da criatividade e espírito de equipa.

#### FORMADORES

José Alberto Pinheiro

Hugo Mesquita

Miguel Refresco

Suse Ribeiro

José Alberto Gomes



RESTART

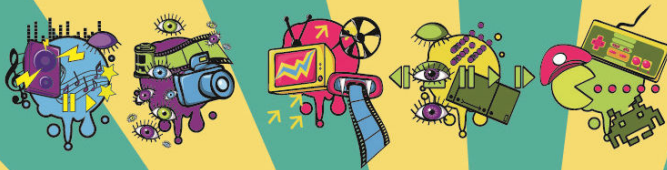

### ENTREGA DOS FORMANDOS

Existe um responsável geral que recebe pais e filhos a partir das 9h30 e que os entrega de novo ao responsável de educação, a partir das 16h30, todos os dias.

### ALMOÇO

Os participantes nas férias criativas de Verão poderão trazer a refeição de casa ou adquiri-la na cantina da RTP.

### ADMISSÃO

Ter entre 10 e 15 anos de idade.

### PREÇO GERAL

€149

### DESCONTOS

| **20%** para inscrições em 2 ou mais semanas de férias criativas.

O desconto aplica-se ao valor total das semanas.

| **15%** para inscrições de dois irmãos.

O desconto aplica-se apenas numa das inscrições.

### PROCESSO DE INSCRIÇÃO

As inscrições são efectivadas mediante o pagamento total e o envio de:

Ficha de Inscrição devidamente preenchida e assinada pelo/a Encarregado/a de Educação;

Cartão do Cidadão do/a aluno/a e do/a Encarregado/a de Educação;

Fotografia de rosto do/a aluno/a.

Comprovativo de pagamento.

As inscrições (por correio ou e-mail) estão sujeitas a confirmação de vaga.

### FORMA DE PAGAMENTO

- Transferência bancária (o comprovativo da mesma deverá ser sempre enviado para: [infoporto@restart.pt](mailto:infoporto@restart.pt), juntamente com os documentos de inscrição)

NIB: 0010 0000 3999 9940 0016 5

- Cheque (Restarting, SA.)

- Paypal

### RESTART – Campus Porto

Tel. 223 212 837 | [infoporto@restart.pt](mailto:infoporto@restart.pt) | [www.restart.pt](http://www.restart.pt)  
Monte da Virgem - RTP - Rua Conceição Fernandes 755  
4435-510 V. N. Gaia



RESTART