

# FÉRIAS CRIATIVAS

RESTART JOVEM **DOS 10 AOS 15 ANOS**

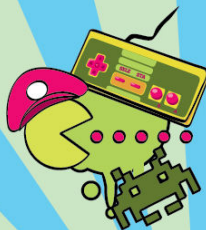
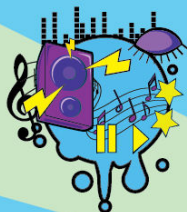

## FÉRIAS CRIATIVAS | Páscoa VÍDEO

LOCAL | RESTART BELÉM

**DATAS** | De 10, 11 e 12 de Abril

**HORÁRIO** | 10h-13h e 14h-17h

**HORAS** | 18h

**VAGAS** | máximo 16 participantes

**PÚBLICO-ALVO** | Todos os jovens interessados em conhecer e praticar a área de vídeo: filmar, iluminar, editar.

### CONTEÚDOS

Como funciona o vídeo.

Aprender a filmar com uma câmara, iluminação e som.

A equipa de filmagem e seus papéis: realizador, operador de câmara e som, produtor, entre outros.

Como contar histórias em imagens.

Distribuição de funções no vídeo a executar.

Filmar um vídeo onde cada elemento do grupo tem o seu papel/função.

Software de edição vídeo.

Edição do vídeo gravado.

Boas práticas em vídeos para redes sociais.

Criação de canal Youtube com conta Google.

(Após edição os participantes na actividade recebem o vídeo final para mostrar a amigos e família)

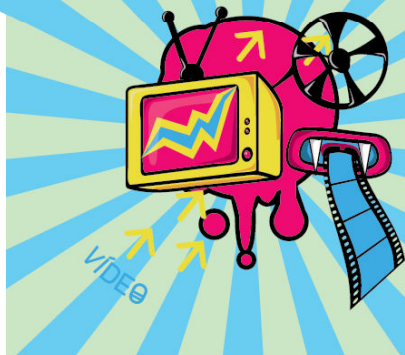

**OBJECTIVOS** | Desenvolver capacidades e competências práticas de comunicação, criação, expressão. Desenvolver conhecimentos técnicos de gravação e edição vídeo.



RESTART

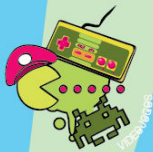

## ENTREGA DOS FORMANDOS

Existe um responsável geral que recebe pais e filhos a partir das 9h30 e que os entrega de novo ao responsável de educação, a partir das 17h, todos os dias.

## ALMOÇO

Existe uma cafeteria onde o aluno pode comprar almoço, ou alternativamente trazer de casa.

## EQUIPAMENTO

Sala com 1 pc por aluno, projector vídeo, leitor de DVD. Software adequado a cada actividade. (licenças restart).

## ADMISSÃO

Ter entre 10 e 15 anos de idade.

## PREÇO GERAL

119 €

## DESCONTOS

**20%** para inscrições em 2 ou mais temáticas das Férias Criativas. O desconto aplica-se ao valor total das temáticas escolhidas.

**15%** para inscrições de dois irmãos. O desconto aplica-se apenas numa das inscrições.

## PROCESSO DE INSCRIÇÃO

As inscrições são efectivadas mediante o pagamento total e o envio de:

- Ficha de Inscrição devidamente preenchida e assinada pelo/a Encarregado/a de Educação;
- Cartão do Cidadão do/a aluno/a e do/a Encarregado/a de Educação;
- Fotografia de rosto do/a aluno/a.

As inscrições enviadas por correio e por e-mail estão sujeitas a confirmação de vaga.

## FORMA DE PAGAMENTO

- Numerário;
  - Multibanco;
  - Transferência bancária
- NIB: 0033 0000 4523 5128 4110 5  
(no caso desta opção, o comprovativo da mesma deverá ser sempre enviado para: [info@restart.pt](mailto:info@restart.pt), juntamente com os documentos de inscrição)

## RESTART

Tel. 213 609 450 | [info@restart.pt](mailto:info@restart.pt) | [www.restart.pt](http://www.restart.pt)  
Rua da Quinta do Almargem, n.º10  
1300/490 Lisboa



RESTART